

Agrandissement du centre - Echelle 1/2500ème

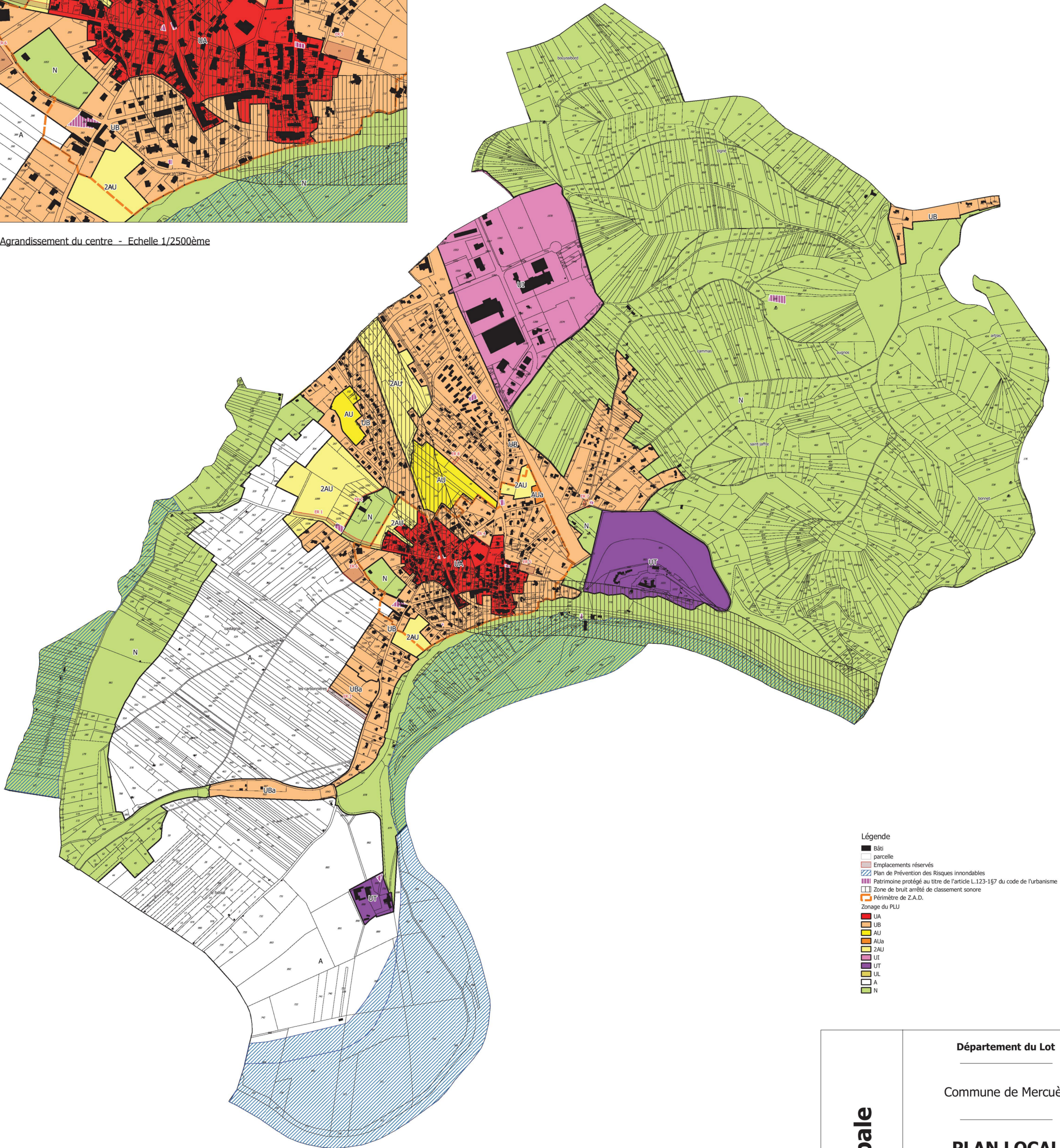

- Légende**
- Bâti
 - parcelle
 - Emplacements réservés
 - ▨ Plan de Prévention des Risques inondables
 - ▨ Patrimoine protégé au titre de l'article L.123-157 du code de l'urbanisme
 - ▨ Zone de bruit arrêté de classement sonore
 - ▨ Périmètre de Z.A.D.
 - Zonage du PLU
 - UA
 - UB
 - AU
 - AUA
 - ZAU
 - UT
 - UL
 - A
 - N

0 500 1000 m

Département du Lot

Commune de Mercuès

**PLAN LOCAL
D'URBANISME**

Echelle : 1:5 000 ème

Dossier d'approbation de la modification n°1



CITADIA

CITADIA Conseil
12 rue Edouard Branly
82000 MONTAUBAN

Maitre d'ouvrage : Communauté d'Agglomération du Grand Cahors

Mission: Modification n°1 du Plan Local d'Urbanisme de la commune de Mercuès

Tel : 05.63.92.11.41
Fax : 05.63.93.25.47
Mail : sud-ouest@citadia.com

Sources: BD TOPO® : Institut National de l'Information Géographique et forestière©

Réalisation: Citadia Conseil© le 19/01/2017